

Κολωνάκι 140m²



Το διαμέρισμα βρίσκεται στο κέντρο της Αθήνας, σε κτίριο του 1960, το οποίο συγκαταλέγεται στα έργα του αρχιτέκτονα Δημήτρη Πικιώνη.

ΛΕΥΚΟΣ ΚΥΒΟΣ

κείμενο Divercity | φωτογράφιση CUTHY CUNLIFFE

Αρχιτεκτονική μελέτη Divercity
Αρχιτέκτων έργου ΔΗΜΗΤΡΙΟΣ ΤΡΑΒΑΣΑΡΟΣ
Κατασκευή ECCAE



Η κάτοψη, σε σχήμα Γ, χωρίζει τους χώρους διημέρευσης από αυτούς της διανυκτέρευσης.

Ο διάδρομος αναγνωρίζεται ως προέκταση του χώρου διημέρευσης και όχι ως μεταβατικός χώρος.

Τέσσερις συρόμενες μεταλλικές πόρτες κατά μήκος του διαδρόμου γίνονται σημεία εισόδου προς τους χώρους διημέρευσης.

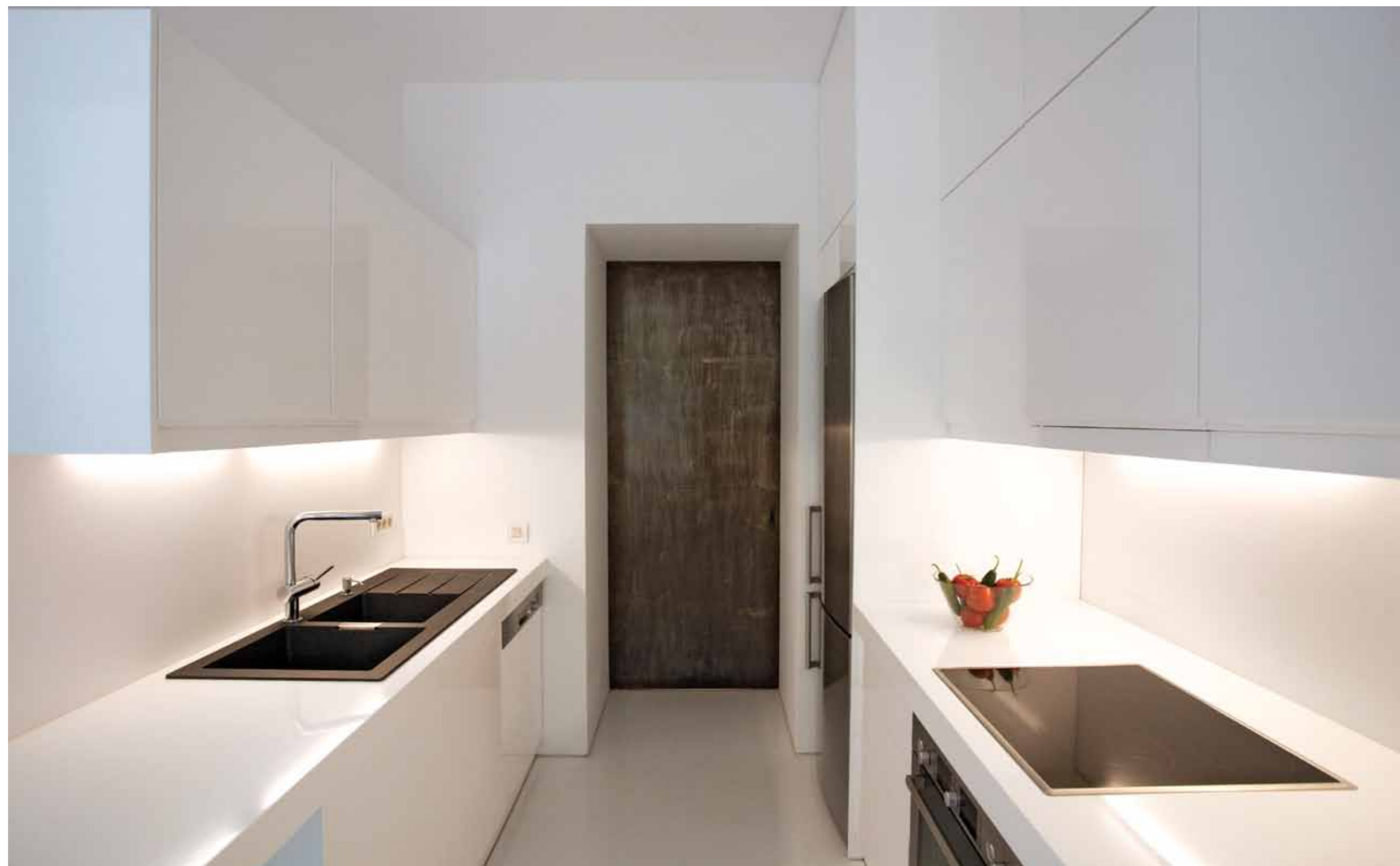

Κάθε σημείο εισόδου αποκαλύπτει βιβλιοθήκη ή αποθηκευτικούς χώρους ανάλογα με την κύρια χρήση με την οποία συνδέονται.

Ο χώρος διημέρευσης προσομοιάζει με το εσωτερικό ενός λευκού κύβου, ο οποίος μπορεί

να ξεδιπλωθεί ή να διαιρεθεί, σύμφωνα με τις ανάγκες και επιθυμίες των ενοίκων. ■